ソフトクローズユニット NTMT/NTMJ

■NTMT/NTMJ

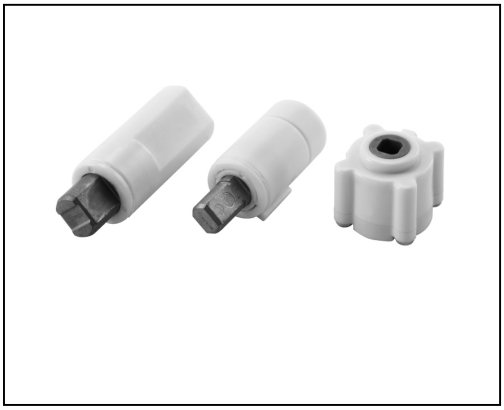

■用途

サニタリ用
便座、便フタ等のソフトクローズ

■特長

小型・高トルク対応の樹脂製ソフトクローズ
ノイズレス

■標準仕様

モータ駆動部	定格電圧	−
	入力電流	−
	励磁方式	−
	ステップ角度	−
出力部	出力軸トルク	−
	入力軸トルク	1.5～4.0N・m
	動作角度範囲	115°
	動作時間	5～20秒
	ステップ角度	−
使用温度範囲		0～40℃

日本電産サンキョー株式会社
上記製品の詳細については、弊社営業にお問い合わせください

東京支社　〒141-0032　東京都品川区大崎1-20-13(日本電産東京ビル南館)　Tel:03-5740-3001　FAX:03-6843-3122
大阪支店　〒530-0004　大阪府大阪市北区堂島浜2-2-28(堂島アクシスビル10F)　Tel:06-4797-7520　FAX:06-4795-5155
名古屋営業所　〒450-0003　愛知県名古屋市中村区名駅1-21-19名駅サウスサイドスクエア12F　Tel:052-589-2273　FAX:052-589-2981